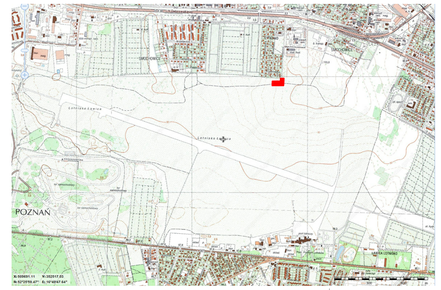
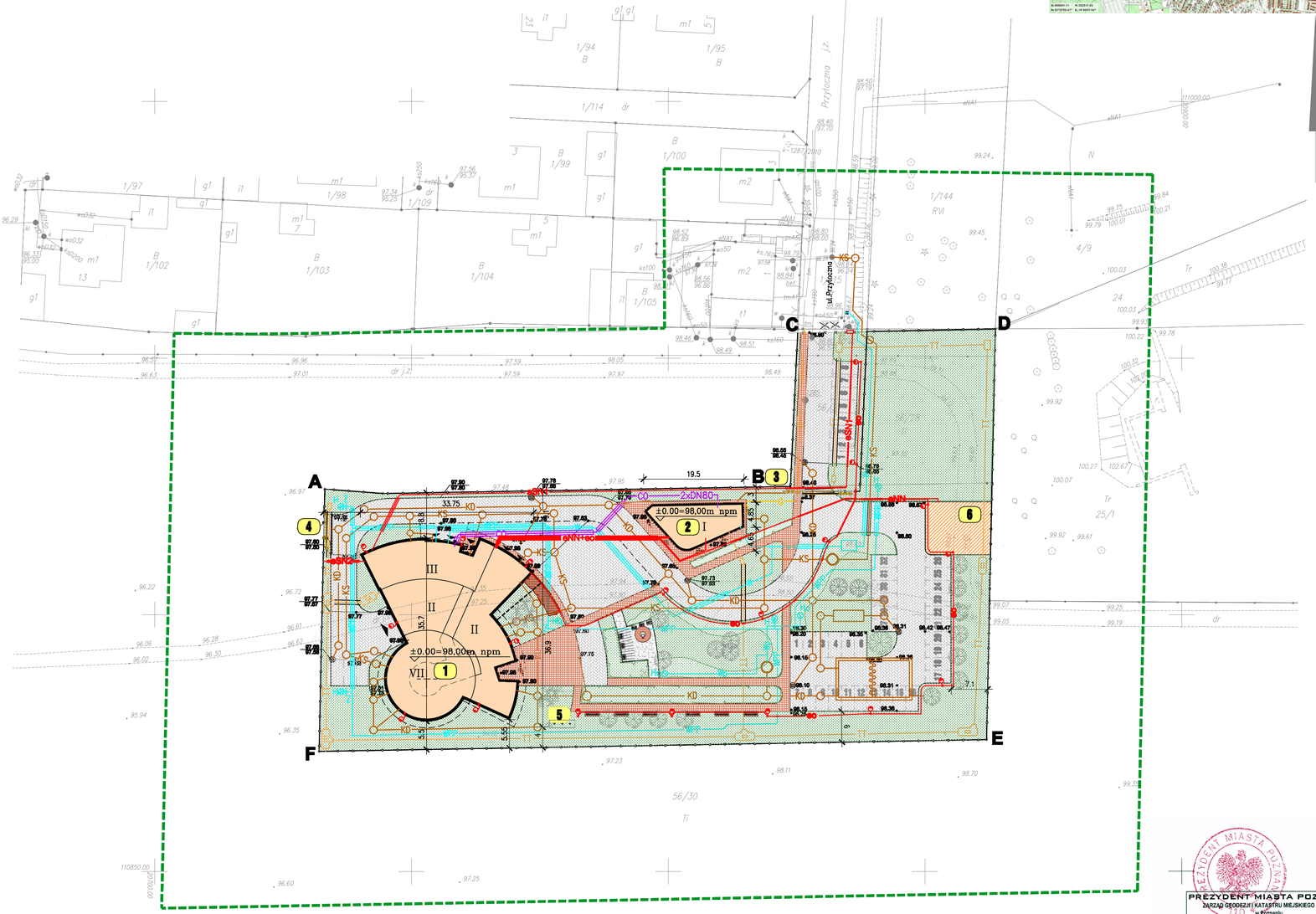
SZKIC ORIENTACYJNY POŁOZENIA PROJEKTOWANEGO OBIEKTU





LEGENDA:

- **A-B-C-D-E-F** GRANICA DZIAŁKI
- OGRODZENIE PROJEKTOWANE
- OGRODZENIE DO LIKWIDACJI
- BUDYNKI PROJEKTOWANE
- CZĘŚĆ PODZIEMNA BUDYNKU
- OBSZAR ZAREZERWOWANY DLA OŚRODKA OR ACC
- WEJŚCIE DO BUDYNKÓW

OBIEKTY PROJEKTOWANE

1. BUDYNEK TWR
2. BUDYNEK TECHNICZNY–KOTŁOWNIA, AGREGAT PRĄDOTWÓRCZY, ŚMIETNIK, MAGAZYN NA ODPADY ELEKTRONICZNE
3. GŁÓWNA BRAMA WJAZDOWA PRZESUWNA
4. BRAMA PRZESUWNA WJAZDOWA NA TEREN LOTNISKA
5. MASZTY FLAGOWE
6. OŚRODEK ACC WG. ODRĘBNEGO OPRACOWANIA

- DRZEWA PROJEKTOWANE
- DRZEWA DO WYCINKI
- TRAWY OZDOBNE PROJEKTOWANE
- KRZEWY I ROŚLINY OKRYWOWE PROJEKTOWANE
- TRAWNIKI PROJEKTOWANE
- NAWIERZCHNIA ŻWIROWA PROJEKTOWANE
- GRILL
- PERGOLA
- ŁAWKI
- RABATY KWIATOWE
- CHODNIKI Z KOSTKI BET.
- NAWIERZCHNIA DROGOWA Z KOSTKI BET.
- MIEJSCA PARKINGOWE
- W — INSTALACJA ZEWNĘTRZNA WODOCIĄGOWA
- Wp — INSTALACJA ZEWNĘTRZNA WODOCIĄGOWA DO PODLEWANIA ZIELENI
- WP — INSTALACJA ZEWNĘTRZNEJ WODY POŻAROWEJ
- G — PRZYŁĄCZE GAZU
- KD — INSTALACJA ZEWNĘTRZNA KANALIZACJI DESZCZOWEJ
- KS — INSTALACJA ZEWNĘTRZNA KANALIZACJI SANITARNEJ
- SEP — PROJ. SEPARATOR ROPOPOCHODNYCH
- PROJ. STUDZIENKA KANALIZACYJNA
- PROJ. POMPOWNIA
- PROJ. ZBIORNIK RETENCYJNO–ROZSĄCZAJĄCY
- Z — PROJ. ZASUWA
- H — PROJ. HYDRANT NADZIEMNY DN80
- Ho — PROJ. HYDRANT OGRODOWY
- CO — SIEĆ C.O.
- TT — TELEKOMUNIKACYJNA KANALIZACJA KABLOWA
- STUDZIENKI TELEKOM. KABLOWEJ
- eSN — SIEĆ ELEKTRYCZNA ŚREDNIEGO NAPIĘCIA
- eNN — SIEĆ ELEKTRYCZNA NISKIEGO NAPIĘCIA
- SŁUPY OŚWIETLENIOWE

TABELA UZGODNIEŃ

SPECJALNOŚĆ	IMIĘ I NAZWISKO	PODPIS	DATA
TECHNOLOGIA	nd.		
ARCHITEKTURA	mgr inż. arch. Małgorzata Kraszewska		
KONSTRUKCJA	mgr inż. Paweł Lewicki		
INST. WOD.–KAN.	mgr inż. Anna Niedzielska		
INST. C.O.	mgr inż. Barbara Naumczyk		
INST. WENTYLACJI	mgr inż. Barbara Naumczyk		
CZĘŚĆ MECHANICZNA	nd.		
INST. GAZOWE	mgr inż. Anna Niedzielska		
INST. ELEKTRYCZNE	mgr inż. Ryszard Knych		
INST. TELEKOMUNIKACYJNE.	inż. Piotr Bocian		
POMIARY I AUTOMATYKA	nd.		
DROGI, KOLEJE	mgr inż. Andrzej Lewicki		
ZIELEŃ	nd.		
ZABEZP. ANTYKOR.	mgr Urszula Lipska		
BEZP. i HIG. PRACY	mgr Urszula Lipska		
OCHRONA P.POŻ.	mgr inż. Paweł Roczek		
WYMAG. SANIT.–HIG.	nd.		

± 0.00 = 98,00 m n.p.m.

projektowane sieci uzbrojenia terenu

Województwo wielkopolskie
Miasto POZNAŃ
Obręb Krzyżowniki
Arkusz 28
Położenie ul. Przytoczna

MAPA ZASADNICZA
Mapa do celów projektowych
skala 1:500
godło N1W1-81-b, N1W1-82-a, N1W1-71-d, N1W1-72-c

1. Układ współrzędnych: układ lokalny miasta Poznania
2. Układ wysokości: poziom odniesienia Amsterdam

Nie wyklucza się istnienia w terenie innych nie wykazanych na niniejszej mapie urządzeń podziemnych, które nie były zgłoszone do inwentaryzacji, lub o których brak jest informacji w instytucjach branżowych

Mapa aktualna na dzień 18.08.2011r

PREZYDENT MIASTA POZNANIA
ZAKŁAD GEODEZJI I KATASTRU MIEJSKIEGO GEOPOZ w Poznaniu
Miejski Ośrodek Dokumentacji Geodezyjnej i Kartograficznej
W obszarze oznaczonym linią ——— dokonano aktualizacji treści mapy zasadniczej. Dokumenty z pomiaru uzupełniającego przyjęto do zasobu powiatowego w dniu 12.09.2011
i zaewidencjonowano pod nr 4984/11
Niniejsza mapa może służyć do celów projektowych
Projektowane obiekty budowlane wymagające pozwolenia na budowę podlegają wytyczeniu i inwentaryzacji powykonawczej przez uprawnienia uprawnione do wykonywania prac geodezyjnych.
Poznań, dnia 09. 2011 Janusz Marciniszyn
kierownik ośrodka / upoważniony pracownik

KERG 23-15/1/2011

Sporządził:

ZAKŁAD USŁUG
Geodezyjno-Kartograficznych i Projektowych
Stefa 2 s.c.
61-741 Poznań, ul. 23 Lutego 5/6
tel./fax (061) 855-75-37, tel. 855-75-36
REGON 004547628 NIP 778-01-12-668
STANISŁAW NAROŻNY
GEODETA UPRAWNIONY
62-020 Swarzędz, ul. Staszica 53A
Pozwol. nr 7109 Min. Gosp. Przestrz. i Bud.
tel. dom. 818595*, kom. 0604294603
REGON 630045956

Prawa autorskie do tego rysunku przysługują PROCHEM S.A. Bez jej zgody rysunek nie może być wykorzystywany lub reprodukowany.

Rew.	Data	Opis zmian	Podpis Proj.	Podpis Spr.

PROCHEM Spółka Akcyjna
Rok założenia firmy 1947
ul. Powązkowska 44c 01–797 Warszawa

Inwestycja: Budowa TWR Poznań wraz z infrastrukturą techniczno – administracyjną
Adres: Port Lotniczy – Poznań Ławica
Obiekt:
Przedmiot: PROJEKT ZAGOSPODAROWANIA TERENU

Opracował	inż. arch. D.Gnap	nd.		Specjalność	ARCHITEKTURA
Projektant	mgr inż. arch.M.Kraszewska	MA/072/04		Nr projektu 110013	Faza PB, Zespół Z–1
Gł. projektant	mgr inż. arch.M.Kraszewska	MA/072/04		Nr rysunku PZ–A–001	Rewizja 0
Sprawdzający	mgr inż. arch. E.Dobiecka	St–40/81			
Funkcja	Tytuł, imię i nazwisko	Nr uprawnień	Podpis	Data 11.2011	Skala 1: 500

G:\2011\110013\A\EXPORT\dn111107\PZA001.dwg
11.7.11 10.36
Nazwa: