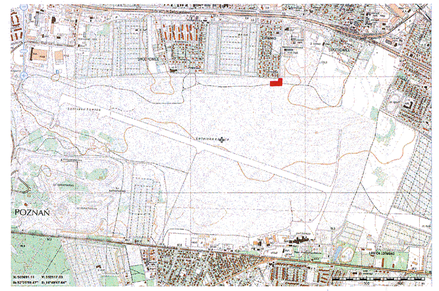
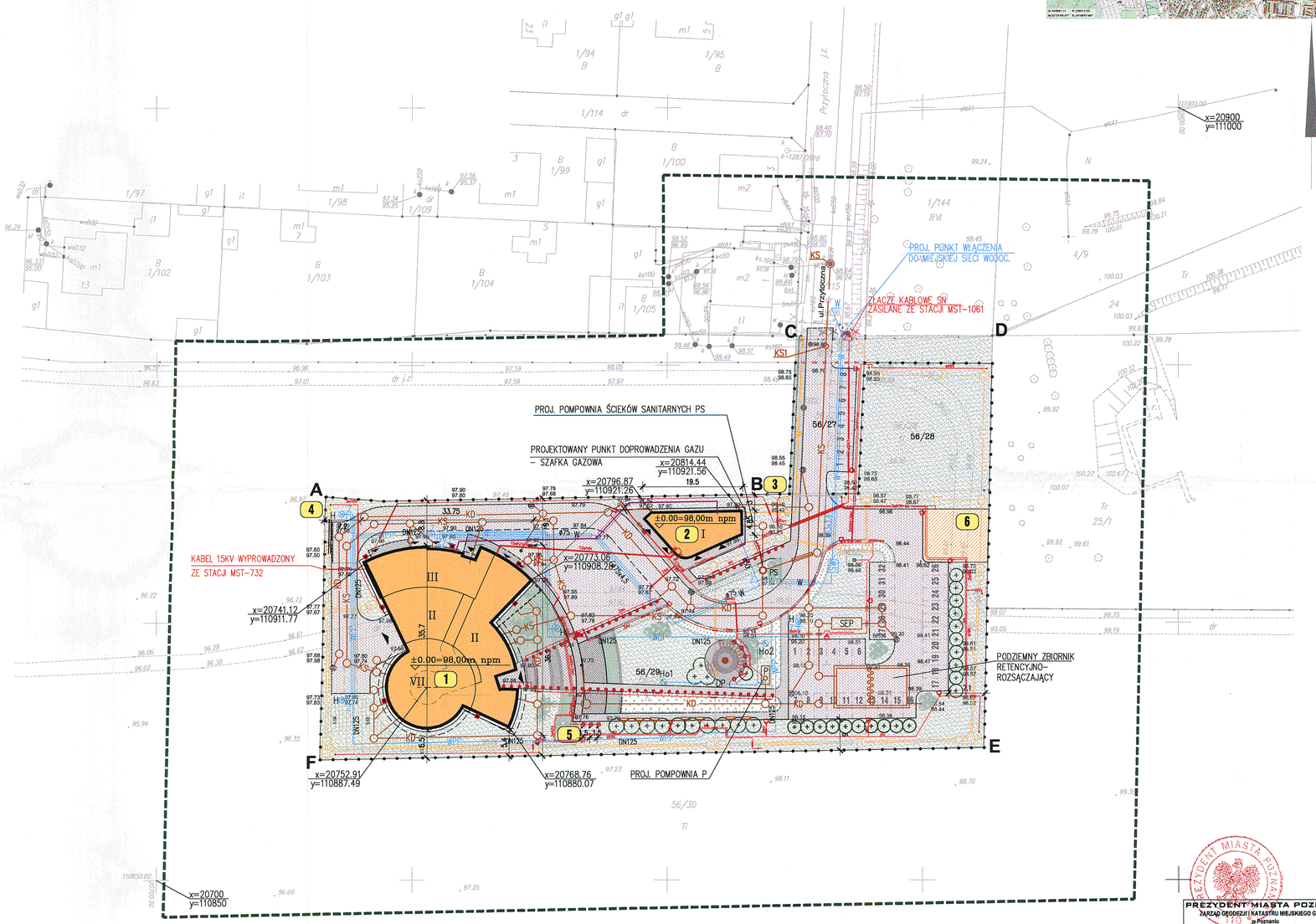
SZKIC ORIENTACYJNY POŁOZENIA PROJEKTOWANEGO OBIEKTU





LEGENDA:

A-B-C-D-E-F GRANICA DZIAŁKI – LINIE ROZGRANICZAJĄCE TEREN INWESTYCJI

OGRODZENIE PROJEKTOWANE

OGRODZENIE DO LIKWIDACJI

BUDYNKI PROJEKTOWANE

CZĘŚĆ PODZIEMNA BUDYNKU

OBSZAR ZAREZERWOWANY DLA OŚRODKA OR ACC

WEJŚCIE DO BUDYNKÓW

OBIEKTY PROJEKTOWANE

1 – BUDYNEK TWR

2 – BUDYNEK TECHNICZNY–KOTŁOWNIA, AGREGAT PRĄDOTWÓRCZY, ŚMIETNIK, MAGAZYN NA ODPADY ELEKTRONICZNE

3 – GŁÓWNA BRAMA WJAZDOWA PRZESUWNA

4 – BRAMA PRZESUWNA WJAZDOWA NA TEREN LOTNISKA

5 – MASZTY FLAGOWE

6 – OŚRODEK ACC WG. ODRĘBNEGO OPRACOWANIA

DRZEWA PROJEKTOWANE

DRZEWA DO WYCINKI

TRAWY OZDOBNE PROJEKTOWANE

KRZEWY I ROŚLINY OKRYWOWE PROJEKTOWANE

TRAWNIKI PROJEKTOWANE

NAWIERZCHNIA ŻWIROWA PROJEKTOWANE

GRILL

PERGOLA

ŁAWKI

RABATY KWIATOWE

CHODNIKI Z KOSTKI BET.

NAWIERZCHNIA DROGOWA Z KOSTKI BET.

MIEJSCA PARKINGOWE

W — INSTALACJA ZEWNĘTRZNA WODOCIĄGOWA

Wo — INSTALACJA ZEWNĘTRZNA WODOCIĄGOWA DO PODLEWANIA ZIELENI

WPP — INSTALACJA ZEWNĘTRZNA WODY POŻAROWEJ

G — PRZYŁĄCZE GAZU WG. ODDZIELNEGO OPRACOWANIA

KD — INSTALACJA ZEWNĘTRZNA KANALIZACJI DESZCZOWEJ

KS — INSTALACJA ZEWNĘTRZNA KANALIZACJI SANITARNEJ

SEP PROJ. SEPARATOR ROPOPOCHODNYCH

PROJ. STUDZIENKA KANALIZACYJNA

PROJ. POMPOWNIA

PROJ. ZBIORNIK RETENCYJNO–ROZSĄCZAJĄCY

PROJ. ZASUWA

H PROJ. HYDRANT NADZIEMNY DN80

Ho PROJ. HYDRANT OGRODOWY

CO SIEĆ C.O.

TT TELEKOMUNIKACYJNA KANALIZACJA KABLOWA

STUDZIENKI TELEKOM. KABLOWEJ

SN SIEĆ ELEKTRYCZNA ŚREDNIEGO NAPIĘCIA

nN SIEĆ ELEKTRYCZNA NISKIEGO NAPIĘCIA

SŁUPY OŚWIETLENIOWE

Zaopiniowano pod względem zgodności z przepisami bezpieczeństwa i higieny pracy oraz wymaganiami ergonomii:
1) bez zastrzeżeń
~~2) z zastrzeżeniami/ wymienionymi w załączonej opinii~~
L.p. opinii ... Urszula Lipska
Data ... 08.2012 ... Rzeczoznawca do spraw Bezpieczeństwa i Higieny Pracy nr upr. 0009/8 w specjalności 2.1.3, 2.6
zam. 05-126 Michałów Grabina
ul. Grabowa 8, tel. 614 52 65

RZECZOZNAWCA DO SPRAW ZABEZPIECZEŃ PRZECIWPOŻAROWYCH
mgr inż. Marek Pogórski Nr upr. 27493
(miejscowość, data) 08.08.2012
Zgodność projektu z wymaganiami ochrony przeciwpożarowej stwierdzam bez uwag. ~~z uwagami~~

Wielkopolski Urząd Wojewódzki
Wydział Infrastruktury i Rolnictwa
Al. Niepodległości 16/18
61-713 Poznań

TABELA UZGODNIEŃ

SPECJALNOŚĆ	IMIĘ I NAZWISKO	PODPIS	DATA
TECHNOLOGIA	nd.		
ARCHITEKTURA	mgr inż. arch. Małgorzata Kraszewska		08.2012
KONSTRUKCJA	mgr inż. Paweł Lewicki		08.2012
INST. WOD.–KAN.	mgr inż. Anna Niedzielska		08.2012
INST. C.O.	mgr inż. Barbara Naumczyk		08.2012
INST. WENTYLACJI	mgr inż. Barbara Naumczyk		08.2012
CZĘŚĆ MECHANICZNA	nd.		
INST. GAZOWE	mgr inż. Anna Niedzielska		08.2012
INST. ELEKTRYCZNE	mgr inż. Ryszard Knych		08.2012
INST. TELEKOMUNIKACYJNE.	inż. Piotr Bocian		08.2012
POMIARY I AUTOMATYKA	nd.		
DROGI, KOLEJE	mgr inż. Andrzej Lewicki		08.2012
ZIELEŃ	nd.		
ZABEZP. ANTYKOR.	mgr Urszula Lipska		08.2012
BEZP. i HIG. PRACY	mgr Urszula Lipska		08.2012
OCHRONA P.POŻ.	mgr inż. Paweł Roczek		08.2012
WYMAG. SANIT.–HIG.	nd.		

± 0.00 = 98,00 m n.p.m.

PREZYDENT MIASTA POZNANIA
ZARZĄD GEODEZJI I KATASTRU MIEJSKIEGO GEOPOZ
61-713 Poznań
Miejski Ośrodek Dokumentacji Geodezyjnej i Kartograficznej
W obszarze oznaczonym linią ——— dokonano aktualizacji treści mapy zasadniczej. Dokumenty z pomiaru uzupełniającego przyjęto do zasobu powiatowego w dniu 12.09.2011
i zaewidencjonowano pod nr 4984/11
Niniejsza mapa może służyć do celów projektowych
Projektowane obiekty budowlane i wynikające pozwolenia na budowę podlegają wytyczeniu i inwentaryzacji powykonawczej przez jednostkę uprawnione do wykonywania prac geodezyjnych.
Poznań, dnia 14.09.2011 Jagusz Marcinkowski
(imię i nazwisko osoby upoważnionej)
(stanowisko służbowe)

KERG 23-15/1/2011

Sporządził:
ZAKŁAD USŁUG GEODEZYJNO-KARTOGRAFICZNYCH I PROJEKTOWYCH Spółka z o.o.
61-741 Poznań, ul. 23 Lutego 5/8
tel./fax (061) 855-75-37, tel. 855-75-36
REGON 004847508 NIP 778-01-12-688
STANISŁAW NAROŻNY
GEODETA UPRAWNIONY
82-020 Świarzędz ul. Staszica 53A
Pozwol. nr 7109 Min. Gosp. Przestrz. i Bud.
tel. dom. 8185851, kom. 0501774803
REGON 330436686

MAPA ZASADNICZA
Mapa do celów projektowych
skala 1:500
godło N1W1-81-b, N1W1-82-a, N1W1-71-d, N1W1-72-c

1. Układ współrzędnych: układ lokalny miasta Poznania
2. Układ wysokości: poziom odniesienia Amsterdam

Nie wyklucza się istnienia w terenie innych nie wykazanych na niniejszej mapie urządzeń podziemnych, które nie były zgłoszone do inwentaryzacji, lub o których brak jest informacji w instytucjach branżowych.

Mapa aktualna na dzień 18.08.2011r

projektowane sieci uzbrojenia terenu

Województwo wielkopolskie
Miasto POZNAŃ
Obręb Krzyżowniki
Arkusz 28
Położenie ul. Przytoczna

Rew.	Data	Opis zmian	Podpis Proj.	Podpis Spr.

PROCHEM Spółka Akcyjna
Rok założenia firmy 1947
ul. Powązkowska 44c 01–797 Warszawa

Inwestycja: Budowa TWR Poznań wraz z infrastrukturą techniczno – administracyjną
Adres: Port Lotniczy – Poznań Ławica
Obiekt:
Przedmiot: PROJEKT ZAGOSPODAROWANIA TERENU

Opracował	inż. arch. D.Gnap	nd.		Specjalność	ARCHITEKTURA
Projektant	mgr inż. arch.M.Kraszewska	MA/072/04		Nr projektu 110013	Faza PB, Zespół Z–1
Gł. projektant	mgr inż. arch.M.Kraszewska	MA/072/04		Nr rysunku PZ–A–001	Rewizja A
Sprawdzający	mgr inż. arch. E.Doblecka	SA–40/81			
Funkcja	Tytuł, imię i nazwisko	Nr uprawnień	Podpis	Data 08.2012	Skala 1:500

Prawo autorskie do tego rysunku przysługuje PROCHEM S.A. Bez jej zgody rysunek nie może być wykorzystywany lub reprodukowany.

Gr. \PZ2011\110013\A\PB_ZAMIENNY\PZA001REWD.dwg
Data: 8.8.12 2:09