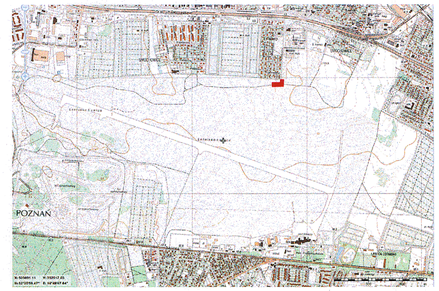
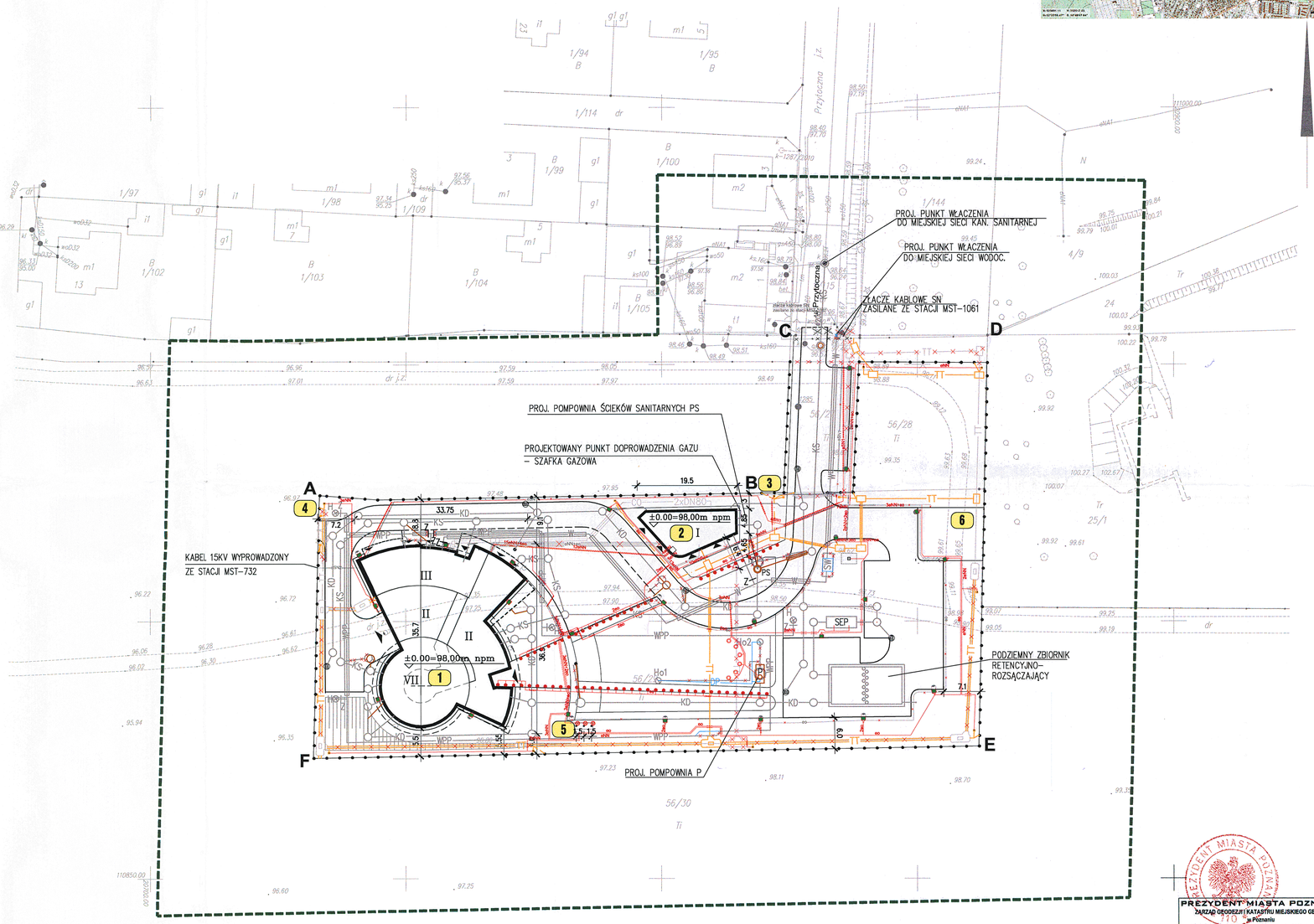
SZKIC ORIENTACYJNY POŁOŻENIA PROJEKTOWANEGO OBIEKTU





LEGENDA:

- A-B-C-D-E-F GRANICA DZIAŁKI
- OGRODZENIE PROJEKTOWANE
- OGRODZENIE DO LIKWIDACJI
- BUDYNKI PROJEKTOWANE
- CZĘŚĆ PODZIEMNA BUDYNKU
- OBSZAR ZAREZERWOWANY DLA OŚRODKA OR ACC
- WEJŚCIE DO BUDYNKÓW

OBIEKTY PROJEKTOWANE

1 – BUDYNEK TWR
2 – BUDYNEK TECHNICZNY–KOTŁOWNIA, AGREGAT PRĄDOTWÓRCZY, ŚMIETNIK, MAGAZYN NA ODPADY ELEKTRONICZNE
3 – GŁÓWNA BRAMA WJAZDOWA PRZESUWNA
4 – BRAMA PRZESUWNA WJAZDOWA NA TEREN LOTNISKA
5 – MASZTY FLAGOWE
6 – OŚRODEK ACC WG. ODREBNEGO OPRACOWANIA
7 – TABLICA REKLAMOWA Z LOGO PAŻP

- DRZEWA PROJEKTOWANE
- DRZEWA DO WYCINKI
- NAWIERZCHNIA ŻWIROWA PROJEKTOWANE
- GRILL
- PERGOLA
- ŁAWKI
- RABATY KWIATOWE
- CHODNIKI Z KOSTKI BET.
- NAWIERZCHNIA DROGOWA Z KOSTKI BET.
- MIEJSCA PARKINGOWE
- W — INSTALACJA ZEWNĘTRZNA WODOCIĄGOWA
- DP — INSTALACJA DESZCZOWA DO PODLEWANIA ZIELENI
- WPP — INSTALACJA ZEWNĘTRZNA WODY POŻAROWEJ
- KD — INSTALACJA ZEWNĘTRZNA KANALIZACJI DESZCZOWEJ
- KS — INSTALACJA ZEWNĘTRZNA KANALIZACJI SANITARNEJ
- SEP PROJ. SEPARATOR ROPOPOCHODNYCH
- PROJ. STUDZIENKA KANALIZACYJNA
- PROJ. POMPOWNIA
- PROJ. ZBIORNIK RETENCYJNO–ROZSĄCZAJĄCY
- PROJ. ZASUWA
- H PROJ. HYDRANT NADZIEMNY DN80
- Ho PROJ. HYDRANT OGRODOWY
- CO — SIEĆ C.O.
- TT — TELEKOMUNIKACYJNA KANALIZACJA KABLOWA
- TELEKOMUNIKACYJNA STUDNIA KABLOWA
- SŁUPY TELEKOMUNIKACYJNE
- eSN — SIEĆ ELEKTRYCZNA ŚREDNIEGO NAPIĘCIA
- eNN — SIEĆ ELEKTRYCZNA NISKIEGO NAPIĘCIA
- SŁUPY OŚWIETLENIOWE
- OBIEKTY I TRASY SIECI ZMIENIONE WG. POPRZEDNICH USTALEŃ Z.U.D.P.

Za zgodność z oryginałem

Wielkopolski Urząd Wojewódzki
Wydział Infrastruktury i Rolnictwa
Al. Niepodległości 16/18
61-713 Poznań

KIEROWNIK PROJEKTU
mgr inż. Maria Szuszda

PREZYDENT MIASTA POZNANIA
Na podstawie art.28 ust. 1 ustawy z dnia 17 maja 1989 r. – Prawo geodezyjne i kartograficzne (Dz. U. z 2000 r. Nr 98, poz. 1071 z późn. zm.) uzgadnia się projekt zagospodarowania terenu dla inwestycji pn.:
sieć telekom. kable: eN, sN, oświetlenie, kan. pleva. sanit. wodoc. – zmiana
Zud 1827/11
(wyszczególnienie uzgadnianych elementów zagospodarowania terenu)
Uzgodnienie usytuowania obiektu budowlanego oraz sieci uzbrojenia terenu zachowuje ważność przez okres 3 lat od dnia wydania opinii w sprawie usytuowania projektowanych sieci uzbrojenia terenu.
Uzgodnienie traci ważność w przypadku, o którym mowa w § 13 rozporządzenia Ministra Rozwoju Regionalnego i Budownictwa z dnia 2 września 2001 r. w sprawie geodezyjnej inwentaryzacji powykonawczej sieci uzbrojenia terenu oraz zespołów uzgadniania dokumentacji projektowej (Dz. U. Nr 38, poz. 455).
Nr ZUDP 922/12
Z up. Prezydenta Miasta Poznania
Poznań, dnia 20.7.12
Przewodniczący Zespołu
Andrzej Rachuba

± 0.00 = 98,00 m n.p.m.

PREZYDENT MIASTA POZNANIA
ZARZĄD GEODEZJI I KATASTRU MIEJSKIEGO GEOPOZ
w Poznaniu
Miejski Ośrodek Dokumentacji Geodezyjnej i Kartograficznej
W obszarze oznaczonym linią ——— dokonano aktualizacji treści mapy zasadniczej. Dokumenty z pomiaru uzupełniającego przyjęto do zasobu powiatowego w dniu 12.09.2011
i zaewidencjonowano pod nr 4984/11
Niniejsza mapa może służyć do celów projektowych
Projektowane obiekty budowlane / wymagające przyczynia na budowę podlegają wytyczeniu i inwentaryzacji powykonawczej przez jednostkę uprawnione do wykonywania prac geodezyjnych.
Poznań, dnia 6 09 2011 Janusz Marcinkowski
(imię i nazwisko, stanowisko służbowe osoby upoważnionej)

KERG 23-15/1/2011

Sporządził:
ZAKŁAD USŁUG
Geodezyjno-Kartograficznych i Projektowych
Spółka z o.o.
61-741 Poznań, ul. 23 Lutego 5/6
tel./fax (061) 855-75-37, tel. 855-75-36
REGON 004547509 NIP 778-01-12-668
STANISŁAW NARÓŻNY
GEODETA UPRAWNIONY
62-020 Swarzędz, ul. Stasztca 53A
Pozwol. nr 7109 Min. Gosp. Przestrz. i Bud
tel. dom. 8185851, kom. 0606264803
REGON 330434966

MAPA ZASADNICZA
Mapa do celów projektowych
skala 1:500
godło N1W1-81-b, N1W1-82-a, N1W1-71-d, N1W1-72-c

1. Układ współrzędnych: układ lokalny miasta Poznania
2. Układ wysokości: poziom odniesienia Amsterdam

Nie wyklucza się istnienia w terenie innych nie wykazanych na niniejszej mapie urządzeń podziemnych, które nie były zgłoszone do inwentaryzacji, lub o których brak jest informacji w instytucjach branżowych

Mapa aktualna na dzień 18.08.2011r

projektowane sieci uzbrojenia terenu

Województwo wielkopolskie
Miasto POZNAŃ
Obręb Krzyżowniki
Arkusz 28
Położenie ul. Przytoczna

Rew.	Data	Opis zmian	Podpis Proj.	Podpis Spr.

PROCHEM Spółka Akcyjna
Rok założenia firmy 1947
ul. Powązkowska 44c 01–797 Warszawa

Inwestycja: Budowa TWR Poznań wraz z infrastrukturą techniczno – administracyjną
Adres: Port Lotniczy – Poznań Ławica
Obiekt:
Przedmiot: PROJEKT ZAGOSPODAROWANIA TERENU

Opracował	inż. arch. D.Gnap	nd.	Specjalność	ARCHITEKTURA	
Projektant	mgr inż. arch.M.Kraszewska	MA/072/04	Nr projektu 110013	Faza PW	Zespół Z–1
Gł. projektant	mgr inż. arch.M.Kraszewska	MA/072/04	Nr rysunku PZ–A–001		Rewizja 0
Sprawdzający	mgr inż. arch. E.Dobiecka	St–40/81			
Funkcja	Tytuł, imię i nazwisko	Nr uprawnień	Podpis	Data 04.2012	Skala 1:500

Prawa autorskie do tego rysunku przysługują PROCHEM S.A. Bez pisemnej zgody Autora nie wolno go kopiować ani udostępniać osobom trzecim.

Nazwa: C:\PZ011\T10013\A\EXPORT\dn120614 ZUD\VPZA001_ZUD.dwg 6.14.12 11:34