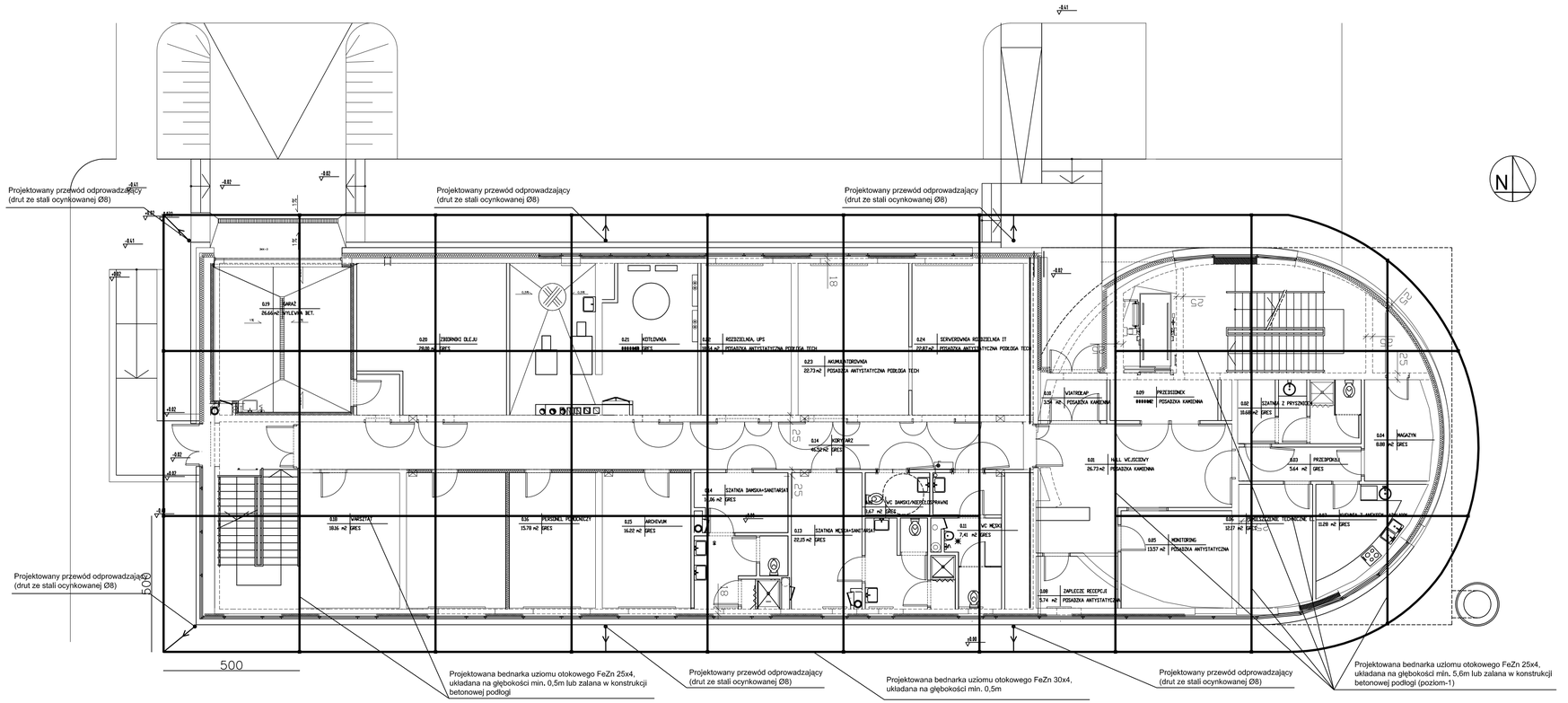


ADRES INWESTYCJI

Ośrodek Kontroli Ruchu Lotniczego
dz. 1867/136 obręb 0001-Jasionka

INWESTOR

Polska Agencja Żeglugi Powietrznej
ul. Wieżowa 8
02-147 Warszawa

BRANŻA

Ośrodek Kontroli Ruchu Lotniczego wraz z infrastrukturą techniczną
w Porcie Lotniczym Rzeszów
36-002 Jasionka 942, Gmina Trzebownisko.

GŁÓWNE BIURO PROJEKTOWE

INGÉROP POLSKA SP. Z O.O.
ul. Raciborska 146, 02-117 Warszawa, Polska
tel (+48 22) 572 56 91, fax (+48 22) 572 56 95

ELPROJEX Marcin Kozicki, Piotr Zając
01-316 Warszawa, ul. Rodziewicz 23
REGON 146 345 NIP 12-49-36-421
www.elprojex.eu

	NR UPRAWNIEŃ	DATA I PODPIS
OPRACOWAŁ/ mgr inż. Piotr Zając		
mgr inż. Marcin Kozicki		
mgr inż. Łukasz Ćwiklak		
inż. Jarosław Kujawa		
PROJEKTOWAŁ/ mgr inż. Andrzej Popek	St–348/78	
SPRAWDZIŁ/ mgr inż. Grzegorz Stodolski	St–222/79	

RYSUNEK: INSTALACJA UZIEMIAJĄCA - RZUT Z GÓRY

BRANŻA: ELEKTRYCZNA | STADIUM: BUDOWLANY

SKALA: 1:100 | NR RYSUNKU: 571/B/E/1257/A | DATA: 12.2010

UWAGI:
1. WSZELKIE PRAWA DO NINIEJSZGO OPRACOWANIA SA ZASTRZEZONE. KOPIOWANIE, ROZPOWSZECHNIANIE I UDOSTĘPNIANIE OSOBOM TRZECIM PROJEKTU LUB JEGO CZESCI BEZ ZGODY AUTORÓW JEST ZABRONIONE.
2. WYKONAWCY I PODWYKONAWCY ZOBOWIĄZANI SA DO SPRAWDZENIA PROJEKTU A W SZCZEGOLNOSCI WYMIARÓW PRZED PRZYSTĄPIENIEM DO PRAC BUDOWLANYCH.